

2018 5月 おたより(行事日程)



新緑のまぶしさが目にしみます。田んぼの蛙が泣きはじめの季節となりました。随分過ぎやすくなりましたが、水分をしっかり摂り、お身体には十分お気を付けてください。



日	月	火	水	木	金	土
		1	2	3	4	5
		室内レク 体操・ゲーム	室内レク 体操・ゲーム	室内レク 体操・ゲーム	室内レク 体操・ゲーム	室内レク 体操・ゲーム
6	7	8	9	10	11	12
倶楽部活動 i-pad	室内レク 体操・ゲーム	遠足 	遠足 	室内レク 体操・ゲーム	室内レク 体操・ゲーム	室内レク 体操・ゲーム
13	14	15	16	17	18	19
室内レク 体操・ゲーム	臨床美術 	室内レク 体操・ゲーム	倶楽部活動 i-pad	室内レク 体操・ゲーム	誕生会 	室内レク 体操・ゲーム
20	21	22	23	24	25	26
室内レク 体操・ゲーム	DVD鑑賞 	DVD鑑賞 	DVD鑑賞 	外食行事 	室内レク 体操・ゲーム	倶楽部活動 i-pad
27	28	29	30	31	<div data-bbox="1037 1381 1372 1526" data-label="Text"> <p>予定は天候や諸事情によって変更する場合があります。ご了承ください</p> </div>	
室内レク 体操・ゲーム	臨床美術 	室内レク 体操・ゲーム	室内レク 体操・ゲーム	運動会 		

《 就任のあいさつ 》

私、4月より新施設長に就任しました 清水良子 と申します。
当施設の運営につきましては、当初より格別なお力添いをいただきまして、心より感謝申し上げます。これからもより一層、地域に根差した施設運営と地域の方々そして関係機関との連携に努め、「元気」で「明るく」「笑顔」でをモットーに取り組んでいきたいと考えております。
今後ともご指導ご鞭撻を賜りますよう、よろしくお願い申し上げます。



たくさんの笑顔があふれる
レクリエーション

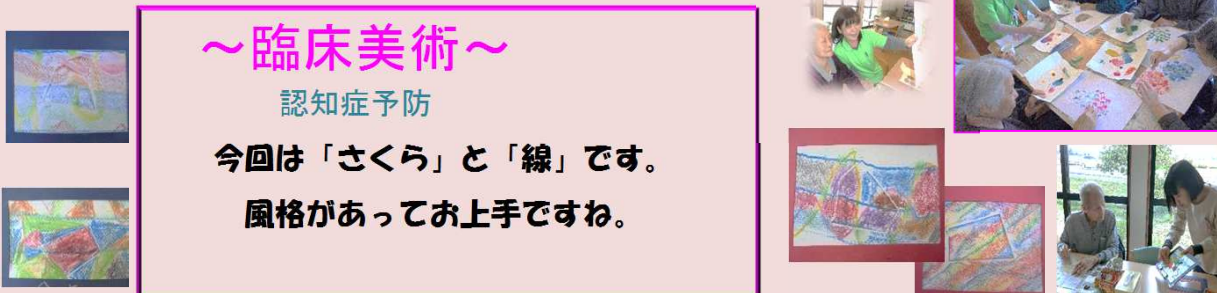

～臨床美術～
認知症予防
今回は「さくら」と「線」です。
風格があってお上手ですね。



体験利用のご案内

いつでも体験利用がご利用になります。利用日も利用時間もご自由です。一度体験されませんか？

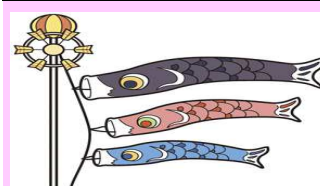

ご家族様も一緒に参加されてみませんか？ご気軽にどうぞ♪

湯梨浜みのりテイスサービスセンター
☎(0858)48-6188
担当:清水

