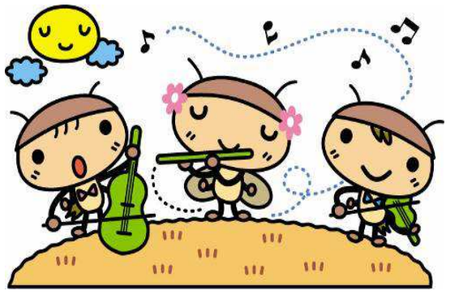

社児童センターだより9月号

2018 No. 194

発行
社会福祉法人みのり福祉会
社児童センター
〒682－0921　倉吉市西福守町 594
☎　0858-29-6338
Fax 0858-29-6337
E-mail yasiro-g@juno.ocn.ne.jp
ホームページ
http://yashirochild.wix.com/yashiro-child

開館時間：月～土　９時～１９時
（学童保育は別途）
＊長期休業中は変更あり
休館日：日曜／祝祭日

2学期のスタート

長く、そして猛暑の日々を送った夏休みも終わり２学期がスタートしましたね。

保護者の皆様には毎日の準備等いろいろご協力をしていただきありがとうございました。

多くの行事を計画し、班活動する中で、協力や助け合いをし、「仲間の輪」が一層深まったり地域の行事や祭りに参加し自信がついたことと思います。

この経験を生かしながら２学期もそれぞれの目標に向かって頑張って欲しいと思います。

今月の行事予定

日	月	火	水	木	金	土
						1 お楽しみ会
2 休館日	3	4	5 キッズ チャレンジ	6 図書の日	7	8 THE工作
9 休館日	10	11 乳幼児クラブ	12 キッズ チャレンジ	13 図書の日	14	15 おはなしのくに ピカピカの日
16 休館日	17 敬老の日 休館日	18	19 キッズ チャレンジ	20 図書の日	21 遊VIVA	22 みのり'S キッチン
23 秋分の日 休館日	24 振替休日 休館日	26	27 お誕生会 災害訓練	28 図書の日	29	30 土曜授業

＜着替えの補充のお願い＞

雨の日や、下校時に汗をかいて帰り服がぬれてしまいます。センターに帰って来ると着替えをするようにしていますので、着替えを多めに補充して下さい。

また衣類が不足しておりますので、お貸しした衣類は早目に返却をお願いします。

＜図書の日について＞

秋の夜長、虫の音を聞きながら読書に親子で親しむのも良いではないでしょうか？センターでは毎週木曜日を「図書の日」として貸出日を設けています。みなさん多数ご利用ください。

また返却日が過ぎた本がありましたら返却をお願いします。

乳幼児クラブ

・　９・１１（火）

一緒に作りましょう

（敬老の日のプレゼント）＆　試食会

場　所　社児童センター

時　間　９時半～１２時半頃

（裏面参照）

＜お問い合わせ＞

みのり保育園　28-0018（金本）

社児童センター 29-6338（宍戸）

＜お知らせ＞

（土曜の行事について）

１日　９時３０分からボッチャのボール作りをし、みんなでゲームを楽しみたいと思います。

８日　９時３０分からＴＨＥ工作で、和紙作りをします。

１５日　１０時から「しゃぼんだまの会」の方々により読みきかせをしていただきます。

２２日　９時３０分から焼きそばを作ります。参加する人はエプロン、三角巾・マスクを持ってきてください。（参加費１００円）

３０日　土曜授業の為、午後保育を希望される方はお知らせください。

９月行事参加について（兼申込控え）

締め切りは各週木曜日です。当日の参加も可能ですが、必ず前もってご連絡ください。なお、クラブ以外の方（学童の方でも行事によっては）は参加料等若干費用がかかりますので必ず保護者の方と相談の上お申し込みください。

９／１・８・１５・２２・３０

（参加申込をした日を〇で囲んでください）

きりとり

９月行事参加申込用紙（提出用）

小学校　　年　　組

なまえ＿＿＿＿＿＿連絡先＿＿＿＿＿＿

＊参加したい行事を〇で囲んで下さい。

☆　１　お楽しみ会

☆　８　ＴＨＥ工作

☆　15　おはなしのくに

☆　22　みのり'Ｓキッチン

☆　30　土曜授業

みのり乳幼児クラブ通信

発行：みのり保育園・社児童センター　　２０１８．NO．１７９

○日　時　　平成３０年９月１１日（火）９：３０～
○内　容　　一緒に作りましょう(敬老の日のプレゼント)＆試食会
○メニュー　かりんあげ・かぼちゃのマリネ・おくらスープ・ミニゼリー

夏休みこども特集

今年のバス遠足は、「こどものくに」に行き、プール遊びを楽しんだり「鳥取県立博物館」では、地元で見つかった化石の展示を見ながら説明を聞き、勉強させていただきました。

友達と行ったこどものくにでもプール遊びを満喫することができ、夏休みの良い思い出ができました。

バス遠足(こどものくに・鳥取県立博物館)

遊ＶＩＶＡ９月号

（あそびば9がつごう）2018　NO.124

レジンで小物作り教室

９月の遊ＶＩＶＡは、レジンを使って、キーホルダーや小物など作りたいと思います。とても簡単に作れます。託児もしますので、皆様、ぜひご参加ください。

・日　時　　平成３０年９月２１日(金)
　　９：３０～１２：００
・場　所　　社児童センター遊戯室
・参加費　　５００円

みのりクラブまつり

西倉吉消防署訪問

福祉の里まつり
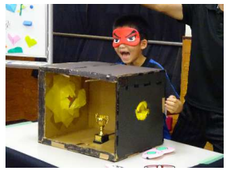
お楽しみ会エトセトラ